



岩倉五條川の桜は昭和24年頃、岩倉のまちおこしとして約300本の苗木を植樹したことが始まりです。現在は、岩倉市と市民活動団体などが協力して桜の保護・育成を行っています。岩倉の五條川堤に咲き誇る桜のほとんどはソメイヨシノで、約1,300本の桜が植えられています。川の両岸から伸びる桜がまるでアーチのように、日本の「さくら名所100選」にも選ばれています。

のんびり洗い
(東海美の里百選)

岩倉市内、五條川の初春の風物詩ともなっている「のんびり洗い」。これは鯉のぼりののり落とし作業のことで、伝統的な手法で歴史と伝統を今に伝えています。



(会場までのご案内)

◆鉄道
名鉄犬山線「岩倉駅」下車…東へ徒歩約5分(名鉄名古屋駅から特急で11分)
名鉄バス「市場」下車…東へ徒歩約1分

(お願ひ)
3月28日(金)~4月6日(日)のまつり期間中は、岩倉市内及び周辺の道路が大変混雑することが予想されます。ご来場の際は、公共交通機関でお越しください。

(注意)
・ゴミ、タバコのポイ捨て、歩きタバコはお止めください。
・堤防道路や各休憩所内での火器を使用したバーベキューなどは禁止しています。
・会場・会場周辺及び駐車場等でのトラブルなどについては一切責任を負いません。

主催:岩倉市・岩倉市商工会 特別協賛:三井不動産 MITSUI FUDOSAN
主管:岩倉まつり実行委員会 後援:中日新聞社・名古屋鉄道
(問合せ) 岩倉まつり実行委員会(岩倉市商工会内)
TEL 0587-66-3400 携帯 070-3795-0998

いわくらの街を楽しく!!
いわくらMAP

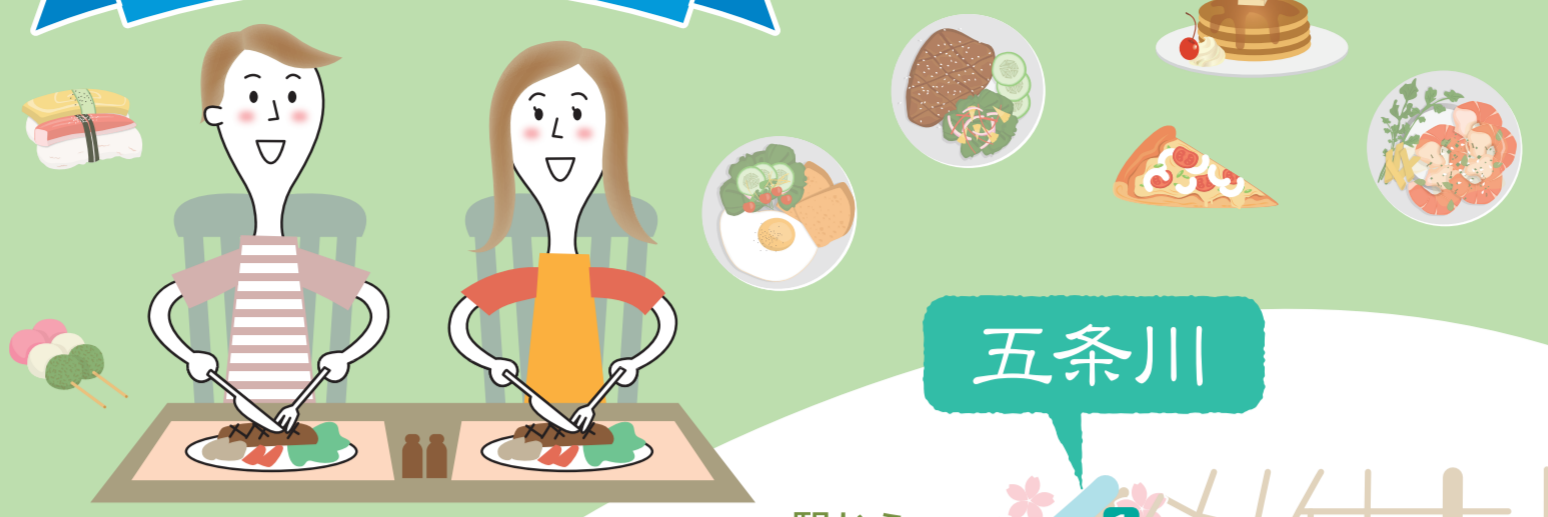

岩倉 桜まつり

日本のさくら名所百選
五條川河畔名鉄・岩倉駅より徒歩5分

夜桜 ライトアップ

令和7年 3/28(金)▶4/6(日)

出店イベント 開催日 3/28(金)~30(日) 4/4(金)~6(日)
(※金曜日は夜間のみ)

夜桜 ライトアップ時間 18:00~20:30

Cherry blossom festival details
桜花の開花情報はコチラ

注意/原則、駐車場はございませんので、公共交通機関でお越し下さい。

- 井上城址**
応永元年(1394年)から嘉吉元年(1441年)頃、岩倉市の大部分を領有していた有馬主殿正の居城です。
- 新溝古墳(新溝神社)**
社殿下の小高い所。ここから掘り出された巨石が磐座(いわくら)の地名の始まりとされる説もあります。
- 山内一豊誕生地(神明生田神社)**
天文14年(1545年)7月、岩倉に誕生した戦国武将・山内一豊の誕生地碑が建立されています。
- 岩倉城跡**
永禄2年(1559年)の落城まで、織田伊勢守が約80年間尾張上四郡を支配した拠点です。
- 鳥居建民家(史跡公園)**
室町時代における農家の家屋の型式を残す貴重な文化財。市民に開放され茶会等も催されています。
- 竪穴住居(史跡公園)**
大地遺跡(県指定史跡)から発掘された、弥生時代の竪穴住居を想像復元しています。
- 織田伊勢守信安夫妻墓(誓願寺)**
岩倉城を拠点に尾張上四郡を支配した織田伊勢守信安夫妻の墓です。

- 御食事・売店・雑貨 1~7 史跡・遺跡
- カフェ ● 洋菓子 ● レンタカー ● 居酒屋 ● 山車庫
- ゴミステーション ● バス停留所 ● 民間駐車場 ● 公園
- トイレ・仮設トイレ ● 多目的トイレ有 ● 夜桜ライトアップ
- 公共施設、他 ● デジタルフォト&レシートラリー ● 交通規制道路



夜桜ライトアップ区間 約1.7km



僕の、私の
"いわくらしやす" 109の理由

トップページ サウンドロゴ PR動画

桜まつりのおすすめスポット

- 御食事・売店・雑貨
- 居酒屋
- カフェ
- 洋菓子
- レンタカー

各ジャンル、裏面地図の上から順に掲載。

1 | Cherry Rose Cafe



岩倉市井上町井出北474
0587-37-5281
月・火・金・土 9:00~18:00
水 6:00~18:00 日 6:00~10:00
木 5台
[名鉄]石仏駅より徒歩7分
[Instagram] @cherry_rose_cafe

2 | 鮎処 清蔵



岩倉市八剣町下り松46
0587-38-5333
11:30~14:00 17:00~22:00
水・他月1回火 20台
[名鉄]岩倉駅東口 徒歩25分 石仏駅 徒歩8分 [バス停]八剣 徒歩3分 [車]東名小牧IC 10分
https://sushi-seizo.com/

3 | まいどおきに岩倉食堂



岩倉市西町町松25-4
0587-38-0882
11:00~21:00 (L.O.20:30)
無 25台
[名鉄]岩倉駅西口 徒歩10分
[Instagram] @miura320jimodofree.com

4 | 酒房でん



岩倉市中本町西出口33-1
090-9903-7362
11:30~14:00 15:00~23:00
水 4台
[名鉄]岩倉駅東口 徒歩5分
http://miura320jimodofree.com

5 | 洋品と雑貨の店 シーナ



岩倉市中本町川添13-1 千代鶴ビル1F
0587-66-1298
10:00~18:00
火(桜まつり期間中は営業)
2台
[名鉄]岩倉駅東口 徒歩8分
[Instagram] @sheena_k_ayoko

6 | 和食にわ



岩倉市中本町加藤橋9-1
0587-66-3561
11:30~14:00 (L.O.13:30)
17:00~21:00 (L.O.20:30)
水・第1・第3木
15台店の南側に有
[名鉄]岩倉駅東口 徒歩12分 [バス停]岩倉団地 徒歩2分
https://washokuniwa.com

7 | 鳥 鉄



岩倉市中本町西出口76
0587-37-0705
11:00~19:00 (桜の時期は9:30~)
無
[名鉄]岩倉駅東口 徒歩1分

8 | 米乃家 本店式ノ丸



岩倉市本町神明西20サクランド1F
0587-65-7550
10:00~20:00
無
およねカフェ駐車場利用可
[名鉄]岩倉駅東口 徒歩1分
https://yonenoya.jp/

9 | 和 蔵



岩倉市下本町下市場125-4
0587-37-0302
11:30~14:00 17:30~(完全予約制)
水 2台
[名鉄]岩倉駅東口 徒歩30秒

10 | ダールフルーツ 岩倉本店



岩倉市下本町下市場125-3
0587-38-3720
11:00~14:00 17:00~23:00
月(桜まつり期間中は無休)
水 10台
[名鉄]岩倉駅東口 徒歩30秒
https://www.darfruitto.com

11 | 焼肉 ダールフルーツニューイワクラ



岩倉市本町一丁目27-2
0587-22-7533
11:00~14:00 17:00~23:00
無 13台
[名鉄]岩倉駅東口 徒歩2分
[Instagram] @oyonecafe_yonenoya

12 | およねカフェ



岩倉市下本町下市場111
0587-37-4433
8:30~17:00 (L.O.16:30)
水 13台
[名鉄]岩倉駅東口 徒歩2分
[Instagram] @oyonecafe_yonenoya

13 | 花小径



岩倉市下本町真光寺247
0587-37-4568
10:00~17:00
木 日 4台
[名鉄]岩倉駅東口 徒歩7分
[Instagram] @hanakomichiwakura87

14 | Tea stand by Floodwich



愛知県岩倉市栄町2-100
070-8476-7636
Instagramで告知しますのでご確認ください
不定休 (Instagramをご確認ください)
無
[名鉄]岩倉駅 徒歩1分
[Instagram] @teastandby_floodwich

15 | うなぎ亭 不二



岩倉市旭町1-29
0587-37-1927
11:00~13:30 (L.O.13:00)
17:00~20:30 (要予約)
水及び不定休
12台
[名鉄]岩倉駅西口 徒歩7分
https://fuji.pc-exp.com/

16 | 焼肉 べこ屋



岩倉市大市場町郷廻357
0587-66-0556
平日17:00~24:00 (L.O.23:30)
休日16:00~24:00 (L.O.23:30)
無 40台
[名鉄]岩倉駅東口 徒歩10分

17 | 九州屋台居酒屋 あらお



岩倉市旭町2-53-2
0587-66-6355
17:00~23:00 (L.O.22:30)
日 8台
店舗前に4台・他4~6台有
[名鉄]岩倉駅西口 徒歩4分
https://kyushuarao.jp

18 | ガッツレンタカー 岩倉店



岩倉市大町町小森23-1
0587-70-2110
9:00~19:00
水 10台
[名鉄]岩倉駅 徒歩5分
[車]名神一宮IC 10分
https://www.guts-rentacar.com

19 | BON POINT CARDIN



岩倉市川井町折口59-1
0587-37-2527
8:30~23:00
無 20台
[名鉄]岩倉駅東口 徒歩5分
[車]名神一宮IC 10分
[Instagram] @bonpointcardin

20 | 洋菓子店 アンジュール



岩倉市川井町井上1403-1
0587-37-1188
9:30~19:00
水・火 8台
[名鉄]大山寺駅西へ 徒歩16分
https://unjour_cake.jp

21 | ドンコウイアジアンキッチン



岩倉市川井町白山41
0587-37-2221
平日11:00~15:00 (L.O.)
土日祝11:00~16:00 (L.O.)
水 15台
[名鉄]大山寺駅 徒歩8分
[Instagram] @dongkhoi_asian_kitchen

桜まつり 3/28金~4/6日 期間中 開催イベント

| 主催行事 | 開催日時 | 時間 | 会場 |
|-------------------------------|------------------------------------|----------------------------|------------------------------------|
| セレモニー | 3/29日 | 10:30~ | お祭り広場(ステージ) A |
| 夜桜ライトアップ | 期間中毎日 | 18:00~20:30 | 八剣橋~彦太橋 裏面 |
| のんびり洗い実演 | 3/28金、3/31月~6日... 3/29日・30日... | 11:00~ 10:30~/13:30~ | 豊国橋(北側) I |
| 物産市・飲食コーナー | 3/28金・4/4金... 3/29日・30日、4/5日・6日 | 17:00~20:30 10:00~20:30 | お祭り広場 八剣憩いの広場 東町休憩所 A B D 裏面 |
| ステージイベント | 3/29日... 3/30日... | 12:30~16:00 10:00~16:00 | お祭り広場(ステージ) A |
| 岩倉市マスコットキャラクター「い〜わくん」ステージイベント | 3/29日... | 10:00~10:30 | お祭り広場(ステージ) A |
| いわくらキッズヨーヨーフェスティバル | 3/29日... | 11:00~12:30 | お祭り広場(ステージ) A |

| 協賛行事 | 開催日時 | 時間 | 会場 |
|---------------------------------|------------------------|--|--|
| 山車セレモニー・からくり実演 (山車保存会) | 3/29日 雨天の場合3/30日に変更 | 11:00~ | くすのきの家 F |
| 五条川河畔からくり実演 (山車保存会) | 3/29日 雨天の場合3/30日に変更 | ①13:30~13:45 ②14:00~14:15 ③14:30~14:45 | ①昭和橋 G ②岩倉橋 H ③真光寺橋 J |
| 山車展示(山車保存会) | 3/30日 | 10:00~17:00 | 各山車格納庫 A K L |
| 岩倉駅案内所 (岩倉五条川桜並木保存会) | 期間中毎日 | 10:00~16:00 都合により変更となる場合があります | 岩倉駅東西地下連絡道 M |
| さくらcafé(さくら・ワーク) | 3/29日 | 10:00~15:00 | さくら・ワーク(東町) E |
| ミニSLがやってくる♪ (いわくら観光振興会) | 3/29日・30日 | 10:00~16:00 | 夢さくら公園 C 裏面 |
| ミニSLマーケット (いわくら観光振興会) | 4/5日・6日 | 10:00~16:00 | 夢さくら公園 C 裏面 |
| いわくら五条川とさくら大好き小学生写生大会 (岩倉青年会議所) | 3/30日 | 10:00~16:00 | お祭り広場内 A ※3/25~4/11 アビタパワー岩倉店サービスカウンターで応募作品の提出可能 ※岩倉さくら絵馬ワークショップ同時開催 |
| 献血 | 4/5日 | 9:30~11:30 13:00~16:00 | 八剣憩いの広場 B 裏面 (障がい者駐車場付近) |

デジタルフォト&レシートラリー

桜まつり期間中開催

Step 1 桜まつり会場でい〜わくんを撮影 (捜してみてね! 場所: ①②③)

Step 2 リーフレット掲載の対象店舗でお買い物すると...

応募特設サイト 

応募&詳細は上記QRコードから

催事等は、都合により中止、または変更する場合がありますので、ご了承ください。

会場周辺地図



山車巡行路

お祭り広場 本部 金(夜間)・土日

交通規制道路

- 3/29日・30日 9:30~16:30
- 3/29日・30日、4/5日・6日... 9:30~16:30
- 3/29日・30日、4/5日・6日... 9:30~21:00

お祭り広場



五条川 遊歩道

飲食スペース

第三児童館

神明生田神社 下本町山車格納庫

至岩倉駅

F 本部 駐輪場

いわくら飯出店ブース

| | | |
|-------------|----------------|---------------|
| 1 岩倉市商工会青年部 | 2 名古屋コーチン料理 千成 | 3 鉄板焼 風雅 |
| 4 びしゅう | 5 旬屋 波たの | 6 男の台所 家 |
| 7 岩倉市商工会女性部 | 8 アンジュール | 9 酒房 でん |
| 10 ダールフルーツ | 11 鮎処 清蔵 | 12 Mr.churros |

協賛出店ブース

| | |
|----------------------------|--------------------|
| A 名古屋コーチン振興組合 | B みのりの里 |
| C 岩倉市老人クラブ連合会(3/29日、30日のみ) | D 岩倉青年会議所(3/30日のみ) |