



ゆうメール

岩倉市商工会 からの ご案内 (2024年1月分)

1. 商工通信1月号
2. 年末調整指導会のご案内
3. 紙折り機利用サービスのご案内
4. 令和6年岩倉桜まつり出店募集要綱について(抜粋版)
5. 中小企業共済キャンペーンのご案内
6. チラシ同封サービスによる会員事業所からのご案内
 - ・医療法人ようてい会
 - ・岩田事務所

★市内事業所へピンポイントで PR!! 配送先事業所は当商工会員約 850 社。
自社サービスの PR をしませんか? チラシ同封サービス 1回 4,400 円(税込)
詳しくは、商工会事務局までお問合せ下さい。

岩倉市商工会

〒482-0042 岩倉市中本町西出口 31-1

TEL (0587) 66-3400 FAX (0587) 66-3417

ホームページ <https://iwakura.or.jp>

Facebook <http://www.facebook.com/iwakurashisyokukai/>

岩倉市商工会 LINE 公式アカウントからも
毎月の文書配布の内容をお届け!
登録はこちらから↓



LINE ID @541eiist

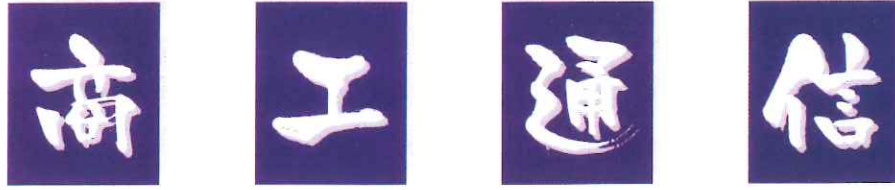

PUBLIC INFORMATION
IWAKURA

岩倉市商工会

新年 謹賀



令和六年元旦

- 「 監事 村山由美子
 「 河村金明
 「 三島良子
 「 黒木優
 「 春日井克己
 「 松本勇二
 「 片岡裕二郎
 「 中本大介
 「 浅井貴史
 「 宇佐美隆久
 「 浅田智司
 「 武藤栄司
 「 新井光浩
 「 水越秀明
 「 五十嵐学
 「 岸清隆
 「 岸周孝
 「 小島恒男
 「 大野保江
 「 三輪紀光
 「 関戸誠夫
 「 理事 升野哲夫
 「 副会長 石黒一弘
 「 会長 山田幹夫
 (株)山田鉄工所
 (株)テックヘイワ
 (有)はなや
 マスノ電気
 関戸工業(株)
 丹羽ベビー(株)
 マルブン
 小島金物店
 千秋テント商会
 東栄印章
 イオン社労士事務所
 水越商事(株)
 伊藤水道工業(株)
 (有)岩栄自動車
 (株)アンジュールプラス
 いちい信用金庫愛北営業部
 愛知北農業協同組合岩倉支店
 ユニー(株)アピタパワー岩倉店
 (株)ダールフルット
 (株)松本工務店
 米春商店
 ブレイズ
 三島住宅(株)
 税理士法人 河村会計事務所
 村山会計事務所

年頭のごあいさつ

岩倉市商工会 会長 山田 幹夫



令和六年度の年頭に当たり、岩倉市商工会員並びに関係者各位に対し、謹んで新春のお慶びを申し上げます。

皆様方には、健やかに輝かしい新年をお迎えになられたことと存じます。日頃は商工会事業運営に対して格別のご支援ご協力を賜り心より感謝申し上げます。

さて、昨年令和5年は新型コロナウイルス感染症の感染症法上の位置づけが5類へと移行され、長らく続いたいわゆる「コロナ禍」が一つの区切りを迎えました。それに伴い経済活動は従前の活気を取り戻していくか見えましたが、物価高騰、為替問題、インボイス導入、コロナ借入の返済開始など事業者にとって予断を許さない状況が続いております。

こうした中、岩倉市商工会では苦しい状況に立ち向かう事業者を少しでも応援したいと「岩倉市がんばる中小企業等応援補助金」をはじめとする事業者を支援するための政策を活用しながら、文字通りがんばる中小企業を応援してまいりました。また、11月に開催されたふれ愛まつりにおいては産業コーナーを設け、市内事業者を市民の皆様を知って頂くための機会を創出し、他にも40周年を迎えた山内一豊出生の地にあやかっただけの一豊行列も、幼少期の一豊役を公募することで、子供たちにも岩倉市の歴史を知ってもらうための一翼を担えたものと思います。

今後も、岩倉市商工会は地域に根差した唯一の経済団体として「会員あつての商工会」であることを踏まえ活動をしてまいりますので、引き続き皆様のご支援・ご協力をお願い申し上げます。

最後に会員の皆様並びに関係者各位におかれまして、本年がより良い、明るい一年になりますよう心より祈念申し上げます。

新しい年を迎えて

岩倉市長 久保田 桂朗



明けましておめでとうございます。商工会会員の皆様には、2024年の新春を健やかに迎えのこととお慶び申し上げます。また、日ごろから岩倉市の商工業の発展と振興に格別なご尽力をいただき、心から感謝申し上げます。

新型コロナウイルスの影響により、多くの方が不安や困難を経験されました。そのような困難な状況の中でも、市民の皆様の協力のおかげで、乗り越えることができ、また、より強固な連帯を築くことができたと感じております。

昨年は、「IWAKURADANCE FES!!!2023」を開催し、総勢約570名のダンスチームによるダンスパレードとディズニーパレードを見ようと多くの方にお越しいただきました。沿道の観客による盛大な歓声の中、大盛り上がりのパレードとなり、皆様にも楽しんでいただけたのではないかと思います。

一方で、経済的な面に目を向けますと、景気は、緩やかに回復してきているものの、物価上昇に伴う消費の腰折れや人手不足の深刻化、原材料価格の再上昇などへの警戒感が、依然強くあるとされています。

商工会員の皆様におかれましては、様々な活動に影響があったことと推察いたします。本市におきましても、皆様の事業活動の下支えとして、ビジネスサポートセンター「がんばる中小企業等応援補助金」のメニューを見直すなど、お役に立てるよう努めてまいります。

さらに、開発を進めています川井野寄工業団地において、進出企業による建設工事が順次進められており、今夏頃までには、4社の企業が操業を開始する予定と伺っており、これを機に、地域産業の活性化につながることを期待しております。

終わりになりますが、岩倉市の個性や特性を生かした魅力的なまちづくりを進めてまいりますので、より一層のご指導、ご協力を賜りますようお願い申し上げますとともに、会員の皆様のご繁栄と、岩倉市商工会のますますのご発展を心から祈念いたしまして、新年のごあいさつとさせていただきます。

新規加入会員紹介

令和5年7月理事会～12月理事会承認

地 区	事業所名	代 表 者	業 種
本町	有限会社いずみ	松原めぐみ	飲食業
特別会員 (一宮市)	株式会社KG	中原知美	飲食業
西市町	大山工業	大山竜平	建設業
大地町	長助岩倉店	梶野雅貴	飲食業
北島町	日本コーティングセンター 株式会社	千葉祐二	製造業
旭町	株式会社プロGRESS (キャナリーロウ)	磯原紀久夫	飲食業
中本町	スカーレット	滝川はるみ	サービス業
川井町	株式会社 SMART.1 (ファミリーマート川井町店)	宮崎尊	小売業
新柳町	株式会社マコトフードサービス	笠井政志	飲食業
鈴井町	杉原税理士事務所	杉原康一	サービス業
東新町	VERTICE	市川浩二	サービス業
大市場町	株式会社スギ薬局岩倉東店	杉浦克典	小売業
中本町	snack DD	藤原裕貴	飲食業
西市町	株式会社シオソウフードサービス (まいどおおきに岩倉食堂)	木俣康仁	飲食業
東新町	中部薬品株式会社 (Vdrug 岩倉東店)	竹内沙季	小売業
本町	宮留設備	宮留圭祐	建設業
中本町	ひろのや	奥野奈々恵	飲食業
八剱町	伊藤左官	伊藤勝美	建設業
大地町	SIDE	大谷圭	サービス業
下本町	有限会社エアーズプラン	桑原寛文	サービス業
特別会員 (清須市)	株式会社ユニカ	伊藤寿秀	製造業
稲荷町	伊藤自動車	伊藤大暉	サービス業
中央町	ジュシージュシー	明城颯斗	飲食業

・会員数 797 ・市内商工業者数 1470 ・組織率 53.0%

商工会員募集中!!

お近くで未加入事業所がありましたら是非ご紹介ください。



青年部コーナー

★部員加入をがんばりました★

令和5年5月12日(金)に行われた通常総会で9名の方々が卒業することとなり青年部員数が32名と大きく減少したことを受け本年度は部員増強に力を入れました。部員が仕事で付き合いがある方、その他の地域貢献活動に関わっている方々等に青年部の活動内容の説明や声かけを行い、その結果11名の方が青年部へ入部しました。久しぶりの女性が入部し、岩倉市商工会青年部は女性ならではのアイデアを取り入れつつ女性も入りやすく、活躍できる運営を行い、岩倉市に地域貢献していきます。引き続き青年部員増強に力を入れ組織力を強化します。

★部員交流会を行いました★

11月25日(土)午後6時半よりふじ蔵にて部員交流会を行いました。青年部員19名青年部OB13名総勢32名が参加しました。OBさんに今年一年間の活動を報告したりアドバイスを頂いたり、新入部員の紹介を行ったりと世代を超えた交流を行いました。



岩倉市商工会青年部員募集！！

青年部では、45歳までの創造力と行動力を持った次の世代を担う若手経営者を求めています。詳しくは商工会事務局まで。(担当：杉山)

女性部 だより



いわくら市民ふれ愛まつり出店

11月11日(土)、12日(日)にいわくら市民ふれ愛まつりが開催され女性部もイベント会場で出店をしました。炊き込みご飯を販売し、2日間とも完売することができました。

街をキレイに 花いっぱい運動

11月17日(金)に市内美化に活かすことを目的とした取り組みとしてパンジーを200株配布しました。



女性部募集中！

一緒に楽しく
活動しませんか？

詳しくは商工会事務局(担当：梶浦)まで



新年は福を掴め

お正月飾り&寄せ植え講習会

12月1日(金)にお正月飾り&寄せ植え講習会を開催。(有)花とよ生花店さんに講師をお願いし正月飾りと寄せ植え作りを体験。それぞれの作品には、参加者のみなさんの個性があふれていました。



正しいゴミ出すで
快適な生活環境を!

岩倉市指定収集袋取扱店組合
〒482-0042 岩倉市中央町西出口31-1
TEL 0587-66-3400



おサイフに優しい「がん共済」!

がん 総合 共済
医療

がんばる企業のベストパートナー
中小企業共済



会報広告募集

(年2回発行)

会員事業所等に配付される当紙を
事業PRにお役立てください。

広告料 年間11,000円(税込)

広告枠 1枠4cm×5.5cm

いわくら市民ふれ愛まつり 2023 ～商工市民まつり～

40周年 一豊行列

昭和 58 年に始まった一豊行列が今年で 40 周年を迎えました。

今回は初めて岩倉市内の小学生を対象に幼少期の一豊役を募集しました。予想を超える多くの応募があり抽選に落選した小学生で幼少期の一豊隊を作りました。また市内の子ども会と東小学校 PTA がみこし（7 基）を作成し子どもみこしが 4 年ぶりに復活し一豊行列が大いに賑わいました。子どもみこしコンテストも行いました。

【山内一豊役】

石塚硝子株式会社

代表取締役社長執行役員 石塚久継さん

【織田伊勢守役】

岩倉ライオンズクラブ会長 堀田正利さん

【千代役】

JA 愛知北岩倉支店 池崎優花さん

【幼少期の一豊役】

曾野小学校 伊藤史駈さん



いわくらの産業コーナー

本年も昨年に引き続き岩倉の産業コーナーを設け、市内で生産される工業製品・地場産品を紹介し、産業振興を図るための出展、パンフレットの設置をしました。今回は市内事業者 8 社、1 団体に出演いただき、参加企業の事業 PR、生製品の展示・販売や体験会などを通じて多くの方に岩倉の産業に触れていただくことができました。



【出展企業一覧】

(有)朝日義肢製作所 (岩倉市中本町東葎原 5 - 7)	石塚硝子(株) (岩倉市川井町 1880)
(株)エムズ (岩倉市下本町天神塚 208)	(株)クリモト (岩倉市北島町寺田 6)
CSS(株) (岩倉市曾野町 709)	藤徳紙器(株) (岩倉市大地町野辺 38)
(株)アンジュールプラス (岩倉市川井町井上 1 4 0 3 - 1)	鳥勝 (岩倉市本町畑中 21)
岩倉市商工会青年部	

岩倉市商工会/岩倉市ビジネスサポートセンター活動報告

(令和5年4月1日～9月30日)

個別経営相談実績

- (1) 延べ相談件数 151件 (2) 相談事業所数 70件
 (3) 相談内容 ・販路開拓支援 ・創業相談 ・専門家派遣の活用 ・がんばる中小企業等応援補助金など

支 援 事 例

販路開拓支援(がんばる補助金、小規模事業者持続化補助金活用) 業種：飲食業

コロナ禍において、大きく売上が減少し、最近では徐々に持ち直しつつあるものの、未だ終息したと言えない状況の下、相談の中で新たな商品として加工食品の製造を手掛けていく計画を立てた。計画の実効性を高めるため、加工食品製造に向けた設備については持続化補助金を、新たな加工食品の開発については岩倉市がんばる中小企業等応援補助金をそれぞれ活用することを提案した。持続化補助金は無事採択を受け、計画実行をサポートするとともに検証・見直しとフォローしつつ、新たな販路開拓を目指す。

がんばる補助金については申請をサポートし、受付を行った。持続化補助金における設備導入が予定より遅れ、全体的にスケジュールが押しているが、今後も商品開発及び販路開拓について支援を行う。

販路開拓支援(がんばる補助金、小規模事業者持続化補助金活用) 業種：製造業

これまでは完全な受注生産という形で事業を営んできたが、受注主導での生産となってしまう、時に稼働ロスが生まれてしまっていた。そこで今回がんばる補助金を活用し、自社製品を生み出すことで安定した生産を行い、全体としての原価低減を目指すとともに自社ブランドを確立する。今後においては持続化補助金の活用も検討しており、事業者の積極的な取組みを支援していく。

岩倉市ビジネスサポートセンターは

同じ立場で 同じ目線で一緒に考えます。

聞きます じっくりお聞きし、強みをみつけます。

提案します 解決策を一緒に考え提案します。

まずは相談

☎ 0587-66-3400

✉ info@iwakura.or.jp

相談日 毎週月・水・金 13:00～16:00

I&S 岩倉市
ビジネスサポートセンター

LED街路灯、LED照明全般
企画・設計・施行・維持管理

株式会社サンコーデンキ

(賛光電器産業株式会社特約店)

中部支店:〒491-0827 愛知県一宮市三ツ井5-14-2

Tel:0586-76-5960

Fax:0586-76-5966

E-mail:info@sanko-denki.jp

URL http://www.sanko-denki.jp

会社の成長と社員の幸せの両立を実現したい経営者様へ
脱☆ドンブリ経営実践セミナー
 お金と人事のコンサルティング

岩田事務所

〒482-0036 岩倉市西市町無量寺58-1
 (県道63号名草線沿い 旧中古車アップル建物事務所部分)

info@iwata-office.jp

Tel:0587-96-6617 FAX:0587-96-6618

岩田事務所 岩倉市 ブログ 検索

印刷のことなら
おまかせください

いわくら印刷

岩倉市曾野町東野29

TEL.0587-37-5478

FAX.0587-38-6551

給与所得

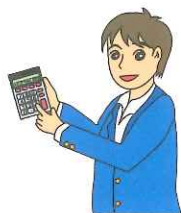

年末調整指導会



給与所得に対する年末調整事務にあたり当商工会では、青色申告会岩倉協議会と協力して年末調整個別指導会を開催致しますので是非おでかけくださいますようお願いいたします。

1. 日時 令和6年 1月9日（火）・10日（水）

午前9時～午後4時（正午～午後1時を除く）

2. 会場 岩倉市商工会館 2階 研修室

3. 講師 9日（火） 杉原 康一 税理士
10日（水） 伊藤 和典 税理士

4. 持参物 ▽給与台帳 ▽源泉徴収簿 ▽事業所ゴム印 ▽筆記用具
▽生命保険、地震保険、国保・年金払込証明書類、▽印鑑
▽前期納付書(控) ▽税務署より配布された書類一式
▽事業主のマイナンバー及びその扶養家族・親族のマイナンバー
▽従業員のマイナンバー及びその扶養家族・親族のマイナンバー
▽事業主については、マイナンバーカードもしくは、
マイナンバー通知カード及び本人確認書類の写しが必要です。

5. その他 税理士の関与事業所は、おでかけ頂く必要はありません。
ご来場前に、発熱症状が疑われる方、体調がすぐれないと感じられる方は、ご来場をお控えください。ご連絡いただければ後日対応致します。

岩倉市商工会・小牧青色申告会岩倉協議会

岩倉市中本町西出口31-1

Tel66-3400 Fax66-3417

紙折り機の 利用サービスを開始します！

無料



- 作業時間を短縮
手作業での手間を省きます。大量の書類やDM・チラシを迅速に折りたい場合に特に便利です。
- 正確な折り目
機械作業のため一貫性のあるきれいな仕上がりを実現できます。
- さまざまな折り方を選択可能
折りパターンを自由に変えて、用途に合った折り方が選択できます。

■用紙サイズ

最もよく使う定形サイズのA4はもちろんの事、A3～B6まで利用できます。

■紙質

コピー用紙 等

■折り方

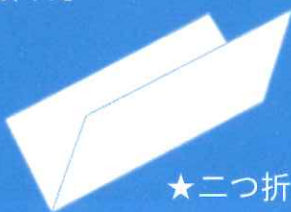

★二つ折り

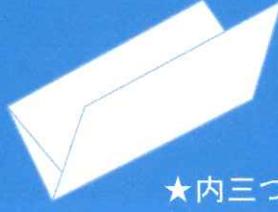

★内三つ折り

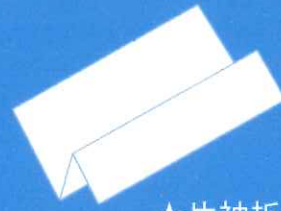

★片袖折り など

■利用時間：月曜日～金曜日（祝日を除く）

AM9:00～PM:5:00

- ▼商工会事務所から持ち出での利用はできません。
- ▼他の利用者との待ち時間が発生する場合があります。

まずは商工会までご相談ください

お問合せ先 岩倉市商工会

TEL (0587) 66-3400/FAX (0587) 66-3417

Email : info@iwakura.or.jp

令和6年岩倉桜まつり出店要綱（抜粋版） 令和5年12月

運営管理：岩倉市飲食環衛組合
主 催：岩倉市・岩倉市商工会

出店概要

五条川畔に咲き誇る桜のもと、令和6年の岩倉桜まつりは3月29日（金）から4月7日（日）の10日間にわたり開催いたします。この岩倉桜まつりにおきまして、催事場所のお祭り広場へ来場する観光客をはじめとする多くの方々へのおもてなしとして、“自慢の逸品”“岩倉にゆかりのある逸品”“オリジナルティに溢れた逸品”などを「いわくら飯」として販売し、「**自店への集客のための商品PRの場**」という趣旨のもと、下記の出店要綱にて出店者を募集します。出店要綱を熟読いただき、同意いただける方は、出店申込書兼誓約書に必要事項を記入の上、お申込下さい。

- 出 店 日 時：令和6年3月30日（土）、3月31日（日）、
4月 6日（土）、4月 7日（日）の4日間
午前10時00分から午後8時30分まで
（雨天決行・荒天中止・延期なし）
- 出 店 会 場：お祭り広場（愛知県岩倉市下本町下市場3-1）
※名鉄犬山線岩倉駅東口から東へ徒歩約5分
- 駐 車 場：なし
- 駐 輪 場：1か所
- 募集コマ数：15コマ
- 主 催：岩倉市、岩倉市商工会
- 協 力：岩倉市飲食環衛組合



名鉄犬山線「岩倉駅」

出店テーマ【いわくら飯】

“岩倉市”にちなんだオリジナルのメニューを考案し、ご提供ください。
(岩倉産の食材を使ったり、ネーミングで岩倉のイメージを表現するなど。)

[例：コーチン入りたこ焼き、桜色たい焼き、いわくらだんご など]

●出店料 50,000円(4日間・設備、警備費込)

●募集数 15コマ(間口3m×奥行4m)
※応募多数の場合は、抽選となります。

●出店資格

以下の条件を遵守できる飲食店等

- ・2年以上商工会員且つ2年以上岩倉市飲食環境組合加入していること
- ・岩倉市内で営業していること
- ・岩倉桜まつり出店要綱・誓約及び、下記の遵守事項を遵守できる店舗
- ・まつり期間の3/30(土)、3/31(日)、4/6(土)、4/7(日)の4日間、天候や来場者の多寡に関わらず出店できる店舗
- ・保健所の露店営業許可等を有する店舗に限る。
また、まつり期間については、**担当責任者**(食品衛生責任者又は調理師免許の資格を持った者)が常駐すること。
- ・提供する飲食物に起因する事故等に対する賠償共済・保険に加入していること。

遵守事項

ア. その場での調理販売品目について

1ブース 1品目のみ(露店営業許可等で取り扱える品目に限る。)とします。

イ. 飲み物の販売について

飲み物(アルコール類・清涼飲料水・缶・ペットボトル等)の販売・取扱いは、付属として取扱い各出店者の自由とします。

ウ. 容器包装された食品の物販について

容器包装された加工食品の販売も可能です。

●設備 出店料に含まれるもの

設備(電気(1kw)・共用水道・店名表示板)、警備費

※タープテント(間口3m×奥行4m以内、間口2m以上のもの)、机、ガスは各自で準備してください

イベント当日について

■搬入出について

- 下記搬入出時間内に必ず搬入出を完了させ、指定の駐車場へ車両の移動をしてください。※搬入出時間外に会場内への車両の進入はできません

搬入時間：令和6年3月29日（金）午後（予定） 4月5日（金）午後（予定）
搬出時間：令和6年4月1日（月）午前（予定） 4月8日（月）午前（予定）

- 搬入時間以降に到着した場合は、台車などで搬入してください。また、路上駐車での搬入はおやめください。
 - 搬入出時は車両の出入りが多いので、テント前等での荷降ろしは速やかに行ってくださいようご協力をお願いします。
 - 会場設備及び備品等を傷つけないよう、十分な防護措置を講じてください。万一傷つけた場合は、出店者の負担で修理していただく場合があります。
 - イベント開催中は、搬出ができません。
商品の売り切れなどで、販売が終了した場合でもお客様への事故防止のために片付けはせずに待機をお願いします。
 - やむ終えない場合を除いて、会場内での台車などによる荷物の移動はお客様との事故の危険があるためご遠慮ください。
- ※夜間警備は、両土日間のみの配置予定です。

緊急時の対応

■荒天が予想される場合の開催状況の確認について

- 中止判断時期について
前日の17:00までに判断・決定いたします。
※中止決定の場合は、出店者に連絡します。
- 中止の確認について
出店者各自で岩倉市商工会（0587-66-3400）へお電話にてご確認ください。

■キャンセル等による出店料の返金について

- 荒天による中止の場合（当日の急な荒天による中止も含む）
出店料は返金できかねます。ご了承ください。

●感染症等の拡大防止のための中止

出店料を返金します。

※返金手数料は出店者様のご負担とさせていただきます。

●出店者都合によるキャンセルの場合

如何なる理由におきましても返金はいたしません。ご了承ください。

保険について

■イベント保険につきまして

岩倉市と岩倉市商工会は「岩倉桜まつり」を催行するにあたりイベント保険に加入しますが、補償内容に出店者に係る事故等の保証は含まれないため、ご注意くださいとともに、出店に係る保険は必要に応じて各自で加入してください。

提供する飲食物に対する賠償共済へは必ず加入してください。何に加入してよいかわからない方は下記を参考にしてください。

出店に係るトラブルに関して、主催者は責任を負いかねますので、何卒よろしくお願いいたします。

※参考

食品衛生協会ではあんしんフード君という食品を含む賠償共済を提供しています。加入は月ごととなり最短で3ヶ月のプランがあります。

食品衛生協会に加入されている方なら、掛金 2800 円+振込手数料 110 円で加入が可能です。詳細及び加入を検討される場合は下記へご連絡ください。

《問合せ先》

愛知県食品衛生協会 江南支部

TEL. 0587-55-5603

〒483-8146

江南市布袋下山町西 80

【出店についてのお問合せ先】

岩倉市商工会

住所：〒482-0042 愛知県岩倉市中本町西出口 31-1

TEL：0587 (66) 3400

中小企業共済加入推進

キャンペーン延長のご案内

キャンペーン期間

【令和5年9月1日(金)～令和6年3月31日(水)】

上記キャンペーン期間中に加入された方に
**特典(BOXティッシュと岩倉市指定
ゴミ袋)をプレゼント!!**

キャンペーン内容

●経営者医療共済にご加入の場合

☞BOXティッシュ10箱+燃やすゴミ袋30ℓ
4セット贈呈

●傷害共済・生命傷害共済・がん総合共済・がん医療共済の いずれかにご加入の場合

☞BOXティッシュ5箱+燃やすゴミ袋30ℓ
2セット贈呈

●経営者医療共済+がん総合共済又はがん医療共済に ご加入の場合

☞BOXティッシュ20箱+
燃やすゴミ袋30ℓ6セット贈呈

但し、がん総合共済・がん医療共済は1口ごとにBOX
ティッシュを5箱とゴミ袋2セットプレゼントします

※特典画像はイメージです。無くなり次第、終了させていただきます



岩倉市商工会

TEL 0587-66-3400

FAX 0587-66-3417

中小企業共済のご案内



がん総合共済		がん医療共済	
診断一時金で高額出費への不安を解消！		治療月補償で治療の長期化に備えを！	
共済掛金 1口	月掛 1,500 円	共済掛金 1口	月掛 2,000 円
がん診断一時金	50 万円	がん治療月補償	10 万円
がん治療による入院	5,000 円 ×入院日数	ホルモン剤治療一時金	20 万円

※がん共済は各 4 口、合計 8 口のご加入が可能です！

経営者医療共済

満 80 歳まで掛金・補償内容変わらず継続可能！

共済掛金	月掛 7,700 円
ケガ・病気による入院	20,000 円
ケガ・病気による手術	診療報酬点数により 15・10・5 万円

傷害共済

生命傷害共済

仕事からプライベートまで 24 時間補償！

病気やケガまでバランスよく補償！

共済掛金	月掛 2,000 円	共済掛金	月掛 2,400 円
ケガによる入院	8,000 円	病気・ケガ入院	6,000 円
ケガによる通院	4,000 円	先進医療	1 療養 200 万円 を限度

※このチラシは商品の概要を記載しております。詳しくはパンフレットをご覧ください。

岩倉市商工会の加入キャンペーンについては裏面をご覧ください。

