



ゆうメール

岩倉市商工会 からの

ご案内

(2023年9月分)

1. 無料求人広告募集のご案内
2. いわくら市民ふれ愛まつり
いわくらの産業コーナー出展事業所の募集について
3. いわくら市民ふれ愛まつりー豊行列パレード
イベント周知広告協賛事業所の募集について
4. いわくら市民ふれ愛まつりー豊行列パレード
企業みこし参加募集のお知らせ
5. 「経営計画」策定支援セミナー & 個別相談会のご案内
6. 中小企業共済加入推進キャンペーンのご案内
7. 商工会ビジネスプラスカードのお知らせ
8. いわくら市民ふれ愛まつり協賛事業所の募集
9. チラシ同封サービスによる会員事業所からのご案内
・医療法人ようてい会

★市内事業所へピンポイントで PR!! 配送先事業所は当商工会員約 850 社。
自社サービスの PR をしませんか? チラシ同封サービス 1回 4,400 円 (税込)
詳しくは、商工会事務局までお問合せ下さい。

岩倉市商工会

〒482-0042 岩倉市中本町西出口 31-1
TEL (0587) 66-3400 FAX (0587) 66-3417
ホームページ <https://iwakura.or.jp>

Facebook <http://www.facebook.com/iwakurashisyokukai/>

岩倉市商工会 LINE 公式アカウントからも
毎月の文書配布の内容をお届け!
登録はこちらから↓



「求人難」といわれた時代から、
今！よい人材の獲得のチャンスです！

コロナに負けるな！



無料求人 申込受付中!!

限定40枠

受付期間 令和5年9月15日(金)まで(40枠になり次第受付終了)
求人広告申込書兼原稿用紙に必要事項を記入し、
岩倉市商工会宛てに送付してください。
その後の原稿校正等は、制作会社との打合せとなります。

広告日 令和5年10月～1月の各月 計4回予定
中日新聞へB4チラシ折込及びポスティングにより
岩倉市内および周辺地区へ各回30,000枚配布
※申し込み状況により折込日に変更になる場合があります

広告料 無料 (費用は一切かかりません)

応募資格 岩倉市商工会の会員限定 (新規加入も対象となります)

お問い合わせ・お申し込みは

岩倉市商工会

TEL:0587-66-3400 FAX:0587-66-3417
MAIL : info@iwakura.or.jp
〒482-0042 岩倉市中本町西出口31番地1

求人広告申込書 兼 原稿用紙 (項目順に広告に反映いたします)

企業PR コメント			
雇用形態	正社員 / 契約社員 / パート / アルバイト		
職 種 (仕事内容)			
勤務時間	正社員		
	パートアルバイト		
給 与 (正社員)	正社員 円 ()		
時 給 (パートアルバイト)	パート ・ アルバイト 円 ()		
勤 務 地	※会社所在地と異なる場合にご記入ください		
その他 特記事項	要資格 ()		試用期間 有 ・ 無
休 日			
待 遇			
会 社 名			
会社ご住所			
応募連絡先	TEL		
イラスト 写 真	広告枠内にイラスト及び写真掲載希望 ※文字数により掲載できない場合があります	<input type="checkbox"/> イラスト希望 (お任せ)	<input type="checkbox"/> 不要 (余白のまま)
		<input type="checkbox"/> 写真希望 (画像提供ください)	
求人広告 ご担当者様		※原稿校正に必要となりますのでもれなくご記入ください ※原稿については制作会社: ㈱中日総合サービスとの打合せとなります	
ご担当者お名前			
TEL			
FAX			
EMAIL			

岩倉市商工会

TEL 0587-66-3400 FAX 0587-66-3417

MAIL info@iwakura.or.jp

本申込書返信後正式な申込受付といたします。定数になり次第受付終了となります

令和5年9月吉日

会 員 各 位

岩 倉 市 商 工 会
会 長 山 田 幹 夫
(公 印 省 略)

いわくら市民ふれ愛まつり（商工市民まつり）いわくらの産業コーナー
出展事業所の募集について（依頼）

残暑の候、ますますご清祥のこととお喜び申し上げます。

日頃は、格別のご支援とご協力を賜りまして厚くお礼を申し上げます。

さて、いわくら市民ふれ愛まつり（商工市民まつり）において、本市で生産される工業製品、地場産品の展示・販売・PRを通じて、地場産業を紹介し、市内の産業振興を図るとともに、企業の事業マッチング及び、市民との交流とふれあいを深め、産業経済の活性化を目的に、いわくらの産業コーナーを設置いたします。

つきましては、本事業の趣旨をご理解いただき、ご出展いただきますようお願い申し上げます。なお、応募事業所が多数の場合は、出展内容の審査及び厳選なる抽選により出展事業所を決定しますことを申し添えます。

あわせて、産業コーナー内に企業パンフレット置き場を設置いたします。出展はせず、企業PRのみ行いたい事業所は、パンフレット置き場を利用ください。【パンフレット等は11月1日（水）から11月8日（水）までに商工会事務局までお持ちください。】

記

- | | |
|---------|---|
| 1 日 時 | 令和5年11月11日（土） 午前10時～午後3時30分
11月12日（日） 午前9時30分～午後3時30分 |
| 2 場 所 | アデリア総合体育文化センター（岩倉市総合体育文化センター）駐車場 |
| 3 開催方法 | 市内の各団体による7つのまつりを一つのイベントとして開催している「いわくら市民ふれ愛まつり」のバザール会場内に、いわくらの産業コーナーのブースを設け、各企業の事業PR、生産品等の展示・販売及び体験を行い、企業の事業マッチングや市民に企業のPRを行う。 |
| 4 募集企業 | 市内事業所 11社 |
| 5 申込期限 | 令和5年9月15日（金） |
| 6 申 込 先 | 岩倉市商工会事務局 |

【問合先】岩倉市商工会 電話（0587）66-3400

いわくらの産業コーナー 出展申込書

ブース (大きさ : W3600×D3600 (2間×2間))			
事業所名			
所在地	(電話)		
代表者名		担当者名	
必要備品数	長机 (W1800×D450) 台 ※3台まで	椅子 脚 ※4脚まで	
電源の使用	有 ・ 無		
利用電気器具の 内容・消費電力 (W)			
水道の使用	有 ・ 無		
出展内容			
その他 特記事項			

会 員 各 位

岩倉市商工会
会 長 山 田 幹 夫
(公 印 省 略)

いわくら市民ふれ愛まつり（商工市民まつり）一豊行列パレード
開催に係るイベント周知広告協賛事業所の募集について（依頼）

初秋の候、ますますご清祥のこととお喜び申し上げます。

日頃は、格別のご支援とご協力を賜りまして厚くお礼を申しあげます。

さて、いわくら市民ふれ愛まつり（商工市民まつり）で、一豊行列パレードを開催するにあたり、市民の方に広く知っていただくため、イベント周知広告協賛事業を実施する運びとなりました。

つきましては、本事業の趣旨をご理解いただき、ぜひご協賛いただきますよう、よろしくお願ひします。

記

- 趣 旨 今年で40回目を迎える一豊行列。甲冑に身を包んだ戦国武将「山内一豊」、その妻「千代」、岩倉城主「織田伊勢守」を中心としたパレードを行います。岩倉の街の賑わいを創出するとともに、いわくら市民ふれ愛まつりのイベントを盛り上げます。
- 協賛金額 1口 5,000円 ※口数に応じて広告サイズが変わります。
- 作成数 約10,000枚（予定）
- 申込期限 令和5年9月29日（金）まで
- 申込方法 岩倉市商工会 事務局まで、協賛金を添えてお申込みください。
- そ の 他 岩倉市内全域に新聞折込、ホームページ等で周知をさせていただく予定です。

【問合先】岩倉市商工会 電話（0587）66-3400

協 賛 申 込 書

貴事業所名	
代表者名	
住 所 電 話 番 号	〒 TEL -
協 賛 金 額	口 円

○岩倉市商工会（TEL（0587）66-3400）まで協賛金を添えてお申込みください。

チラシイメージ

いわくら市民ふれあいまつり 2022

一豊行列

くすのきの家(中本町)から岩倉市総合体育文化センターまで、岩倉生まれの精國武将「山内一豊」その妻「千代」(岩倉城主「織田伊勢守」を中心としたパレードを行います。歴史あるパレードを是非お楽しみください。

いざ参ろう!!

11/13(日)
時間/12:30~

一豊行列開催記念
お菓子詰め合せ
をパレードコース
にて配布します!!
数量
限定!!

一出発場所—
中本町
くすのきの家
(※雨天中止)

★11:50~13:00頃まで、パレードコース周辺道路は交通規制となりますのでご協力をお願いします。

パレード中止の場合は、午前10時に岩倉市商工会ホームページ
<https://www.iwakura.or.jp/>にてご確認ください。

いわくら市民ふれあいまつり 2022 一豊市民まつり実行委員会
(岩倉市商工会内 TEL 66-3400)

一豊行列パレード出演順

岩倉総合高校プラスバンド ⇒ 織田伊勢守隊 ⇒ 山内一豊隊 ⇒
山内一豊の妻・お千代隊 ⇒ 岩倉太鼓友の会太鼓隊

いわくら市民ふれあいまつり2022協賛一覧(順不同)

岩倉ライオンズクラブ 岩倉市石仏町野中24 (0587)66-7900		美容室 リムゾンズアリア Lime ライム 岩倉市本町2-27 (0587)66-7227	丸瀬尾台郵便局 あらお 岩倉市本町2-53-2 (0587)66-6355
名古屋銀行 岩倉支店 岩倉市新御町2丁目92 (0587)37-4111	中京銀行 岩倉支店 岩倉市旭町1丁目25 (0587)66-3311	十六銀行 岩倉支店 岩倉市旭町1丁目25 (0587)66-2016	いちい信用金庫 豊北営業部 岩倉市旭町1丁目21 (0587)37-1231
JAN知北 岩倉支店 岩倉市本町中町内11-2 (0587)37-3111	株式会社 桂成金属 岩倉市大畑町上田道26 (0587)36-2636	ファミリーマート 岩倉駅前店 TEL:6 (0587)65-3955 ファミリーマート 岩倉大畑道明店 岩倉市大畑町上田道177 (0587)65-5101	株式会社 山田鉄工所 岩倉市大畑町豊田35-2 (0587)66-2115
株式会社 テックハイウ 岩倉市大畑町豊田45 (0587)37-0088	平安会館 岩倉斎場 岩倉市御所町170 (0587)37-1311	洋菓子店 アンジュール 岩倉市大畑町上田道1 (0587)37-1888	株式会社 花とよ生花店 岩倉市大畑町上田道15-5 (0587)37-4167
お倉と人形のコンパチング 岩田事務所 岩倉市大畑町上田道15-5 (0587)37-4167	大泉屋台紙通屋 あらお 岩倉市大畑町上田道11 (0587)37-1820	パーソナルトレーニング ホクシクジ WILL 岩倉市大畑町上田道11-118 (0587)66-8177	メナード フェイシャルサロン ルミナール 岩倉市大畑町上田道11-118 (0587)66-8177
豊北伊集 株式会社 岩倉市大畑町上田道19 (0587)66-2019	岩倉珠算教育 振興会 岩倉市大畑町上田道19 (0587)37-8635	株式会社 岩栄自動車 岩倉市大畑町上田道19 (0587)37-8635	ディービスセンター 優悠の家 岩倉市大畑町上田道19 (0587)37-8635
中村電気工事 株式会社 岩倉市大畑町上田道19 (0587)37-0677	豊北電子 株式会社 岩倉市大畑町上田道19 (0587)37-2754	ビューティーサロンいとう ラ・ベゼ 岩倉市大畑町上田道19 (0587)66-7766	伊藤水道工業 株式会社 岩倉市大畑町上田道19 (0587)37-1345
有限会社 シンパコフ 岩倉市大畑町上田道19 (0587)37-0375	株式会社 丹羽工務店 岩倉市大畑町上田道19 (0587)66-8550	キッズゾウいんさんりんしや TRIKE 岩倉市大畑町上田道19 (0587)66-0122	有限会社 尾州工業 岩倉市大畑町上田道19 (0587)66-6688
有限会社 ブチアマンド 岩倉市大畑町上田道19 (0587)66-7021	有限会社 尾州工業 岩倉市大畑町上田道19 (0587)66-6688	有限会社 尾州工業 岩倉市大畑町上田道19 (0587)66-6688	有限会社 尾州工業 岩倉市大畑町上田道19 (0587)66-6688
がんばる企業のベストパートナー 中小企業共済 岩倉市大畑町上田道19 (052)587-2223		岩倉市大畑町上田道19-4-38 豊北伊集産業文化センター(ウイックあい) 16F (052)587-2223	

チラシサイズ B4版
新聞折込 岩倉市内全域 10,000部予定

市民ふれ愛まつりパレード 企業みこし参加募集!!

一致団結!

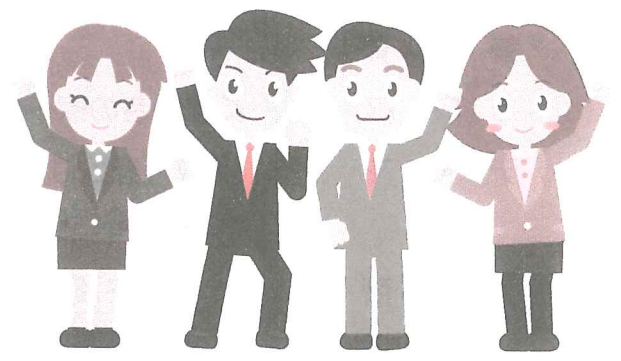

一緒にイベントを
盛り上げましょう!

11月に「いわくら市民ふれ愛まつり」で、一豊行列をはじめとする合同パレードを開催。大人から子供まで各種団体の参加を得て盛大に実施しております。

4年ぶりの開催になるパレードに参加していただける企業を募集します! 企業名を記載したみこしを作成して、社員の方の思い出作り、企業PRをしませんか? みなさまの参加をお待ちしています。

- 日時 令和5年 11月 12日(日)12時半~13時頃(雨天中止)
- パレードコース くすのきの家~総合体育文化センター駐車場 約1.2km
- 参加費 無料
- みこしテーマ 馬 (一豊公は、妻お千代の内助の功で入手した馬により出世が叶ったという逸話にちなんだもの。)
- 申込方法 下記申込書により商工会事務局まで9月22日(金)までに提出してください。
- 問合せ先 岩倉市商工会事務局 TEL 0587(66)3400 (担当:箕浦、杉山)

参加申込書

事業所名	(担当: (部課職名))
住所	〒 -
電話番号	() -
参加人数	名

(実施要綱)

- 実施日時 令和5年 11月12日(日) 12時半～13時頃まで
雨天の場合、行列及びパレードは中止します。(午前10時までに責任者の方へ電話にて連絡します。)
- 集合時間 12時10分(くすのきの家駐車場)
みこしはくすのきの家駐車場に10時から置けます。
- 参加費 無料
- コース くすのきの家～総合体育文化センター駐車場 約1.2km
- テーマ 馬(一豊公は、妻お千代の内助の功で入手した馬により出世がなかったという逸話にちなみます。)
- 展示場所 **パレード終了時**
岩倉市総合体育文化センター玄関横芝生に設置してある机に展示してください。なお、まつり終了から11月17日(金)午後3時まで総合体育文化センターふれあいホールに展示します。
- 撤去について**
11月17日(金)午後3時～午後5時の間に各企業で行っていただきます。
- 参加申込み 9月22日(金)までに申込書に必要事項をご記入の上、商工会事務局まで提出してください。
- その他
 - ・各企業に参加者数の飲み物等を用意いたします。
 - ・パレード集合場所において、駐車場利用者は午前11時～午後4時まで利用できます。
- 問合せ先 岩倉市商工会 (0587) 66-3400 (担当: 箕浦・杉山)

補助金使いたい？

経営計画づくりを基礎から学ぼう！

「経営計画」

策定支援セミナー & 個別相談会 のご案内

- ☆お金に困りたくない
- ☆何をやっていいかわからない
- ☆やりたいことを計画にできない

参加費無料

小規模事業者の皆様が持続的に発展し販路拡大をしていくには、需要を見据えた経営計画の策定と実行が極めて重要となります。

岩倉市商工会では、その経営計画の作成を支援するため経営計画策定支援セミナー及び個別相談会を下記のとおり開催いたします。

カリキュラム

★経営計画策定支援セミナー（集団）

【第1回】

日時 令和5年10月17日（火）13:30～16:00

テーマ 「自社の儲けの仕組みを理解する」

【第2回】

日時 令和5年10月23日（月）13:30～16:00

テーマ 「戦略マップを使って自社の経営戦略を描く」

★個別相談会

日時 令和5年10月30日（月）10月31日（火）

両日とも①10:00～11:30

②12:30～14:00 ③14:00～15:30

1事業者90分の枠としています。

内容 経営計画の内容から一緒に考えます。

何をやっていいかわからない方もどうぞ。

講師プロフィール

コンサルティング・シスト
中小企業診断士

伊藤 慎悟氏



人と企業の戦略アドバイザー。観光バス会社で添乗員や営業の仕事を5年間経験した後、各務原商工会議所に転職し、地域中小企業の支援業務に16年間従事。2008年、経営コンサルタントとして独立開業。地元岐阜県、愛知県を中心に全国で年間約180回のセミナーや研修の講師を務める他、起業家、経営者、後継者の相談も年間約300件行っている。2019年4月より、飛騨市ビジネスサポートセンター長を務めている。

対象

小規模事業者

常時使用する従業員が卸・小売業、サービス業（宿泊業・娯楽業除く）は5人以下。
製造業・その他は20人以下の事業者

場所

岩倉市商工会館（集団）3階研修室（個別）2階研修室

お問い合わせ先 岩倉市商工会 電話0587-66-3400

申込書は
裏面

この用紙をFAXまたはメールしてください。

「経営計画策定支援セミナー & 個別相談会」参加申込書

岩倉市商工会行 (FAX:0587-66-3417)

(Email:info@iwakura.or.jp)

事業所名	業種 ()		
所在地	〒 -		
電話番号	FAXか	E-mail	
参加者氏名	/ /		
セミナー (集団)	第1回→ 参加する	・	参加しない (どちらかに○)
	第2回→ 参加する	・	参加しない (どちらかに○)
個別相談会 (経営計画策定)	第1希望		第2希望
	10月 日 ()	:	10月 日 ()
	:	~	:

※記載いただきました個人情報は、主催者において実施する事業以外には使用いたしません。

第1回「自社の儲けの仕組みを理解する」

★内容：管理会計の考え方をを用いて、自社が継続するために必要な目標売上高、目標利益の出し方を学び、お金の困らないようにします。

経営計画づくりにおいて肝心要なのがお金の計画性です。「夢」と「計画」の大きな違いもここにあるのではないのでしょうか。

会計について興味はあるけど、難しそうと思って見える方ほどおススメです。

うちは家族経営だから関係ないと思って見える方にもおススメです。

何かやらなきゃと漠然と考えている方、何かヒントがあるかもしれません！

第2回「戦略マップを使って自社の経営戦略を描く」

★内容：戦略マップを使って経営戦略の考え方を学ぶとともに、自社の目標達成のために、これから具体的に何をしていけばよいかについて戦略マップを作って見える化します。

やりたいことは見えてきたけど人に説明ができない方、何から手をつけて良いのかわからない方、戦略マップは、経営戦略に関わる全てのことを1枚の紙で表現できますので、計画表としても、説明用資料としても最適な資料となります。

中小企業共済のご案内



がん総合共済		がん医療共済	
診断一時金で高額出費への不安を解消！		治療月補償で治療の長期化に備えを！	
共済掛金 1口	月掛 1,500円	共済掛金 1口	月掛 2,000円
がん診断一時金	50万円	がん治療月補償	10万円
がん治療による入院	5,000円 ×入院日数	ホルモン剤治療一時金	20万円

※がん共済は各4口、合計8口のご加入が可能です！

経営者医療共済	
満80歳まで掛金・補償内容変わらず継続可能！	
共済掛金	月掛 7,700円
ケガ・病気による入院	20,000円
ケガ・病気による手術	診療報酬点数により 15・10・5万円

傷害共済		生命傷害共済	
仕事からプライベートまで24時間補償！		病気やケガまでバランスよく補償！	
共済掛金	月掛 2,000円	共済掛金	月掛 2,400円
ケガによる入院	8,000円	病気・ケガ入院	6,000円
ケガによる通院	4,000円	先進医療	1療養200万円 を限度

※このチラシは商品の概要を記載しております。詳しくはパンフレットをご覧ください。

岩倉市商工会の加入キャンペーンについては裏面をご覧ください。

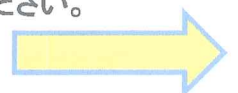

中小企業共済加入推進

キャンペーンのご案内

キャンペーン期間

【令和5年9月1日(金)～令和5年12月27日(水)】

上記キャンペーン期間中に加入された方に
加入特典【**BOXティッシュ**】をプレゼント!!

キャンペーン内容

- 経営者医療共済にご加入の場合

☞ **BOXティッシュ10箱贈呈**

- 傷害共済・生命傷害共済・がん総合共済・がん医療共済の
いずれかにご加入の場合

☞ **BOXティッシュ5箱贈呈**

- 経営者医療共済+がん総合共済又はがん医療共済に
ご加入の場合

☞ **BOXティッシュ20箱贈呈**

但し、がん総合共済・がん医療共済は
1口ごとにBOXティッシュを5箱プレゼントします



※特典画像はイメージです。無くなり次第、終了させていただきます。

岩倉市商工会

TEL 0587-66-3400

FAX 0587-66-3417

商工会会員様を支援するために誕生した 商工会ビジネスプラスカード！



商工会ビジネスカード プラチナ
年会費：33,000円（税込）

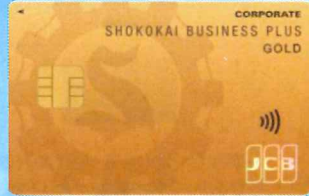

商工会ビジネスカード ゴールド
年会費：11,000円（税込）

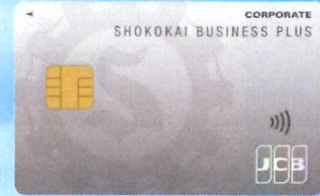

商工会ビジネスカード 一般
年会費：1,375円（税込）

初年度年会費無料



WEBでの入会手続きで
入会時にキャッシュバック！

※新規ご入会店舗口座ベース ※キャッシュバック方式
※本カード入会にはカード会社所定の審査がございます。

プラチナ
15,000円

ゴールド
10,000円

一般
5,000円

商工会ビジネスプラスカードの主なメリット

メリット1

事業支出をビジネスカードに集約し

事業とプライベートを区別！

確定申告や補助金申請に便利！

メリット2

会計ソフトへの自動連携で

経費・会計業務を効率化！



メリット3

クレジットご利用金額に応じて

毎月最大3%キャッシュバック！

【月々のお支払い例】

通信費（インターネット）：15,000円

通信費（携帯）：15,000円

ガソリン：35,000円

ETC：30,000円

JR運賃：35,000円

宿泊：70,000円

合計：200,000円

→2,000円（1%）キャッシュバック！

キャッシュバックの
詳細はこちら



※上限15,000円/月

※通信費、ETC、ガソリン等の利用分が対象

※ご利用金額が毎月5万円（税込）以上でキャッシュバックの対象となります。

さらに一般カードなら初年度年会費無料！

月2.5万円（年間30万円）以上のご利用で翌年も年会費無料！

商工会ビジネスプラスカードの入会はこちらから

https://www.jcb.co.jp/corporate/houjin/shokokai_tk.html



商工会ビジネスプラスカード

検索

商工会ビジネスプラスカードのご紹介

- ・商工会会員様向けに発行されている「事業者向けクレジットカード」をご紹介します。
- ・事業者向けクレジットカードを発行するか悩まれている方、検討されている方はこの機会に是非1枚お持ちください！



		商工会UCカード（タッチ決済不可）		商工会ビジネスプラスカード（タッチ決済可）		
		一般		一般	ゴールド	プラチナ
						
推奨事業者		年会費を抑えてキャッシュレスに取り組みたい事業者様向け		<ul style="list-style-type: none"> ・事業全体の「経費・会計業務効率化」、「コスト削減」、「キャッシュレス化」に前向きな事業者様 ・サイバーアタック等様々なリスクに備えておきたい事業者様 ・様々な特典（入会キャンペーン、キャッシュバック等）を授与したい事業者様 		
年会費	代表者	永年無料		初年度無料（※）	11,000円（税込）	33,000円（税込）
	使用者	永年無料		初年度無料（※）	3,300円（税込）	6,600円（税込）
支払日		毎月10日締め、翌月5日お引き落とし (5日が金融機関休業日の場合は翌営業日お引き落とし)		毎月15日に締め切り、翌月10日（土・日・祝日の場合は翌営業日）にお支払い ※ETCカードの利用分は、毎月1日～月末までの利用分が翌々月10日（土・日・祝日の場合は翌営業日）にお支払いとなります。		
独自提携サービス	カード会社	なし		<ul style="list-style-type: none"> ①出張、旅費、通信費目の決済で最大15,000円キャッシュバック ②国税費目の決済で利用料から一律0.3%キャッシュバック ③ソリマチ製品・サービス・オプションの決済で利用料から一律3.0%割引 		
	提携先	なし		④商工会会員向け「月刊会報誌」の割引サービス（定価の10%割引）		
付帯サービス		ETC、国内海外旅行傷害保険、SPガード保険、国内海外旅行遅延保険、		ETC、JR東海割引カード付帯、ショッピングガード保険、サイバーリスク保険	ETC、JR東海割引カード付帯、ショッピングガード保険、サイバーリスク保険、旅行傷害保険、国内・海外航空機遅延保険	

※初年度年間30万円以上利用で、翌年年会費1,375円（税込）が無料（以降も同様）

明細データの会計自動仕分けで業務削減

① 



明細データ自動連携
&
自動仕訳



②



明細データ自動連携の
ご登録方法はこちら



JCBが提供する会員専用WEBサービス「①MyJCB」と、弥生、free、ソリマチが提供する「②会計ソフト」とのカード利用明細データ自動連携および会計自動仕訳設定を行うことで、今まで手入力で行っていた商工会会員様の**経費・会計業務を手助けします！**

商工会ビジネスプラスカードの入会はこちらから

<https://www.jcb.co.jp/corporate/houjin/shokokai tk.html>



商工会ビジネスプラスカード

検索

11月11日(土)・11月12日(日) 開催

いわくら市民ふれ愛まつり 協賛事業所の募集



「いわくら市民ふれ愛まつり2023」のなかで、下記のとおり、協賛事業を実施する運びとなりました。

つきましては、本事業の趣旨をご理解いただき、ぜひご協賛いただきますよう、よろしくお願ひいたします。

- 1 協賛金額 1口 10,000円
- 2 特典 広告欄に事業所名及び電話番号を記載したパンフレットを作成し、まつり当日に会場内で配布します。
また、同内容が書かれた看板を会場内に設置します。
- 3 パンフレット作成枚数 3,000枚作成予定
- 4 募集数 20口(先着順)
- 5 申込期限 令和5年9月29日(金)
- 6 申込方法



昨年度パンフレット

裏面協賛申込書に記載の上、市役所4階 商工農政課まで、協賛金を添えてお申込みください。

【問合先】

岩倉市建設部商工農政課商工観光グループ

電話:(0587)38-5812《直通》



(裏面申込書)

令和5年 月 日

いわくら市民ふれ愛まつり実行委員会
会長 今井 秀明 宛

協賛申込書

いわくら市民ふれ愛まつりパンフレット協賛事業の趣旨に賛同し、以下のとおり協賛を申し込みます。

貴事業所名	
代表者名	
御住所	〒
電話番号	() —
FAX番号	() —
協賛金額	口 金 円
広告欄への掲載名	上記の事業所名以外を希望する場合はご記入ください。

事務局記入欄	
協賛金受領日	月 日 ()
領収書	月 日 ()